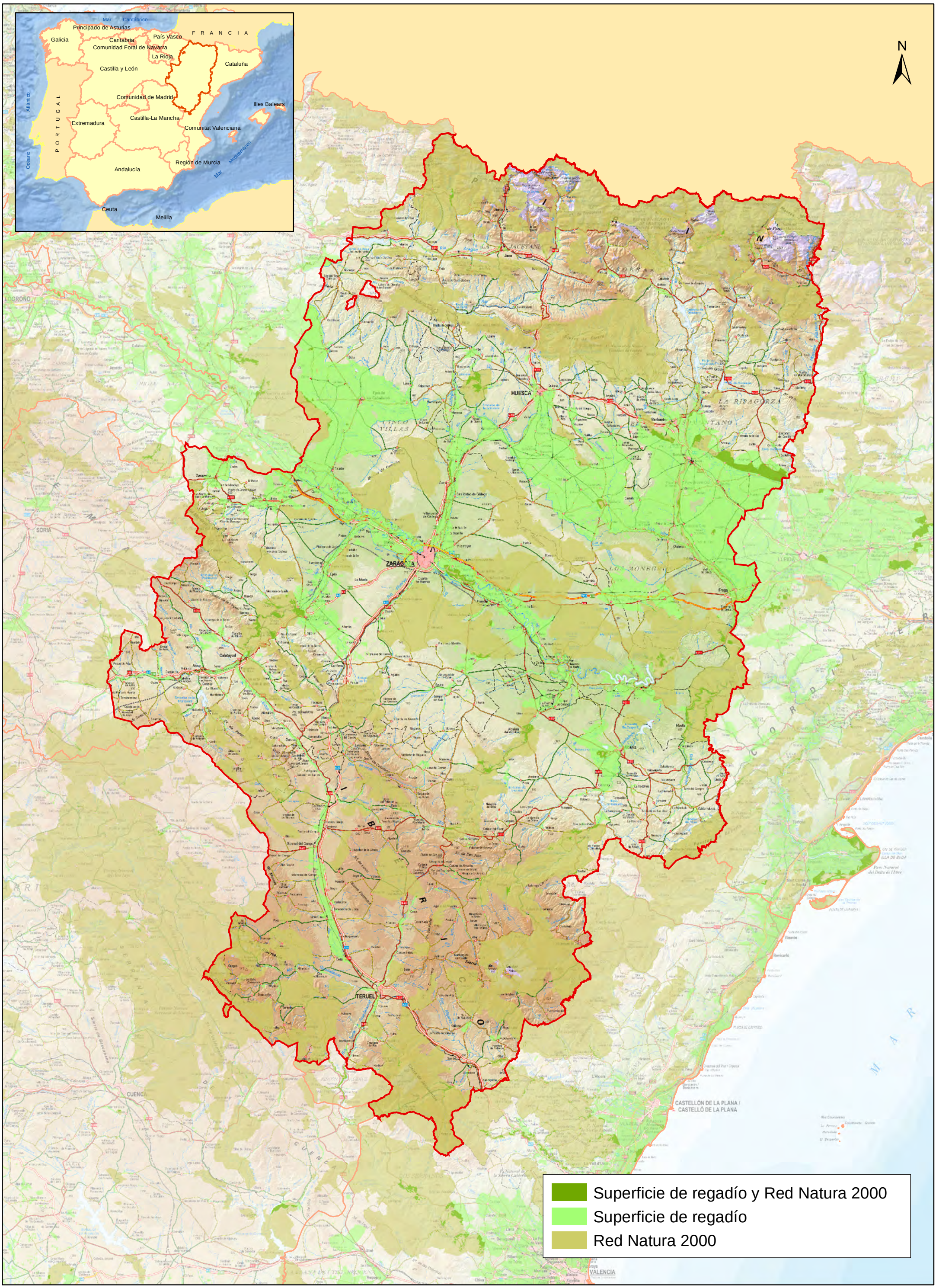


GOBIERNO DE ESPAÑA
MINISTERIO DE AGRICULTURA, PESCA Y ALIMENTACIÓN
SECRETARÍA DE ESTADO DE AGRICULTURA Y ALIMENTACIÓN
DIRECCIÓN GENERAL DE DESARROLLO RURAL, INNOVACIÓN Y FORMACIÓN AGROALIMENTARIA
Subdirección de Regadíos, Caminos Naturales e Infraestructuras Rurales

OSR OBSERVATORIO de la SOSTENIBILIDAD del REGADÍO

Titulo:
SUPERFICIE DE REGADÍO Y RED NATURA 2000
Aragón

0 40 80 km

Cartografía © INSTITUTO GEOGRÁFICO NACIONAL DE ESPAÑA
Proyección UTM, Huso 30, Datum ETRS89 Tamaño papel: Din A3

*Fuente y elaboración: Subdirección General de Regadíos, Caminos Naturales e Infraestructuras Rurales*

Año 2024