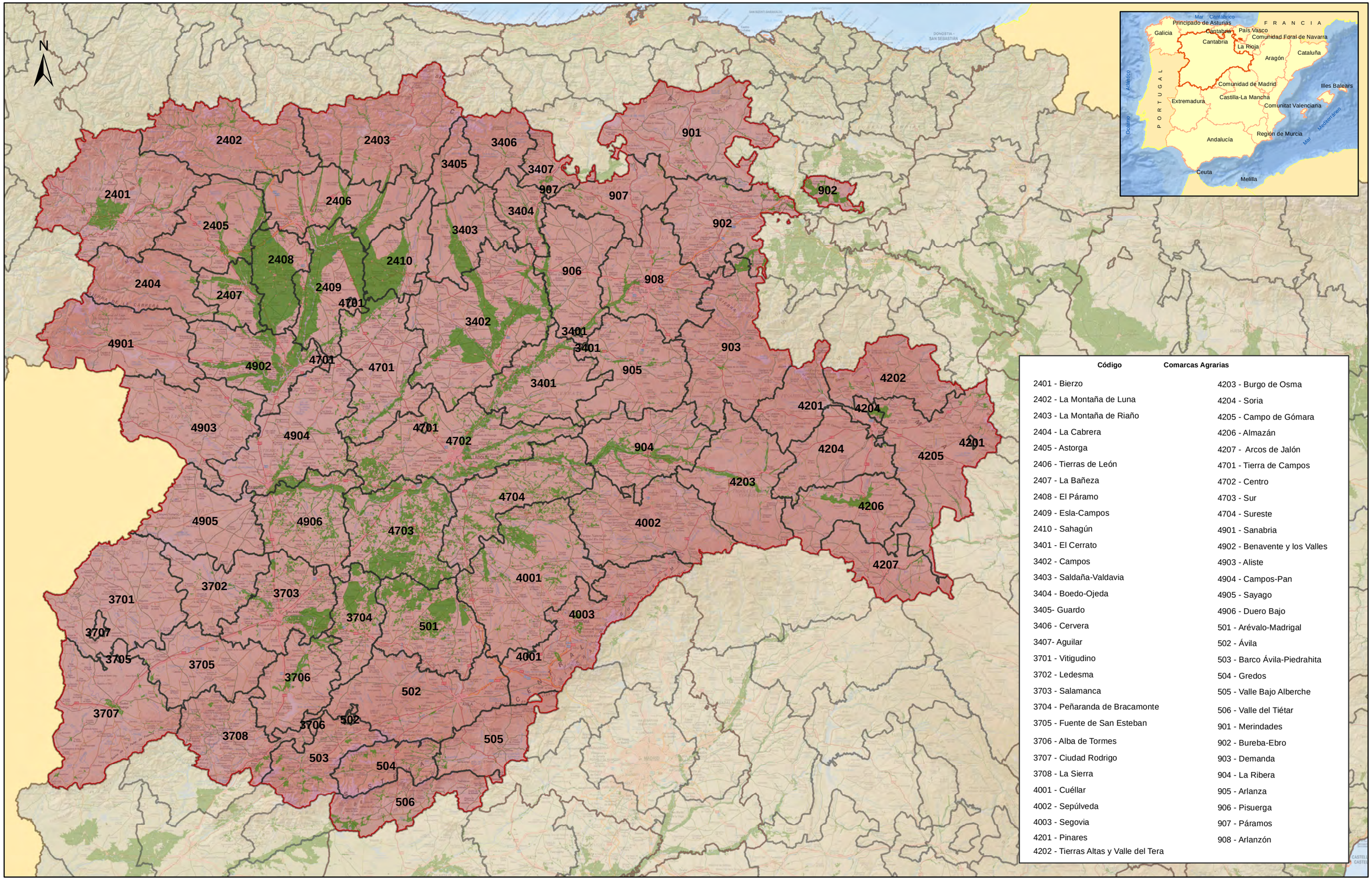

Código	Comarcas Agrarias
2401 - Bierzo	4203 - Burgo de Osma
2402 - La Montaña de Luna	4204 - Soria
2403 - La Montaña de Riaño	4205 - Campo de Gómara
2404 - La Cabrera	4206 - Almazán
2405 - Astorga	4207 - Arcos de Jalón
2406 - Tierras de León	4701 - Tierra de Campos
2407 - La Bañeza	4702 - Centro
2408 - El Páramo	4703 - Sur
2409 - Esla-Campos	4704 - Sureste
2410 - Sahagún	4901 - Sanabria
3401 - El Cerrato	4902 - Benavente y los Valles
3402 - Campos	4903 - Aliste
3403 - Saldaña-Valdavia	4904 - Campos-Pan
3404 - Boedo-Ojeda	4905 - Sayago
3405- Guardo	4906 - Duero Bajo
3406 - Cervera	501 - Arévalo-Madrigal
3407- Aguilar	502 - Ávila
3701 - Vitigudino	503 - Barco Ávila-Piedrahita
3702 - Ledesma	504 - Gredos
3703 - Salamanca	505 - Valle Bajo Alberche
3704 - Peñaranda de Bracamonte	506 - Valle del Tiétar
3705 - Fuente de San Esteban	901 - Merindades
3706 - Alba de Tormes	902 - Bureba-Ebro
3707 - Ciudad Rodrigo	903 - Demanda
3708 - La Sierra	904 - La Ribera
4001 - Cuéllar	905 - Arlanza
4002 - Sepúlveda	906 - Pisuerga
4003 - Segovia	907 - Páramos
4201 - Pinares	908 - Arlanzón
4202 - Tierras Altas y Valle del Tera	

GOBIERNO DE ESPAÑA
MINISTERIO DE AGRICULTURA, PESCA Y ALIMENTACIÓN

SECRETARÍA DE ESTADO DE AGRICULTURA Y ALIMENTACIÓN

DIRECCIÓN GENERAL DE DESARROLLO RURAL, INNOVACIÓN Y FORMACIÓN AGROALIMENTARIA

OSR
OBSERVATORIO de la SOSTENIBILIDAD del REGADÍO

Titulo:
SUPERFICIE DE REGADÍO Y COMARCAS AGRARIAS
Castilla y León

0 20 40 80 km

Cartografía © INSTITUTO GEOGRÁFICO NACIONAL DE ESPAÑA
Proyección UTM, Huso 30, Datum ETRS89
Tamaño papel: Din A3

Fuente y elaboración: Subdirección General de Regadíos, Caminos Naturales e Infraestructuras Rurales

Año 2024