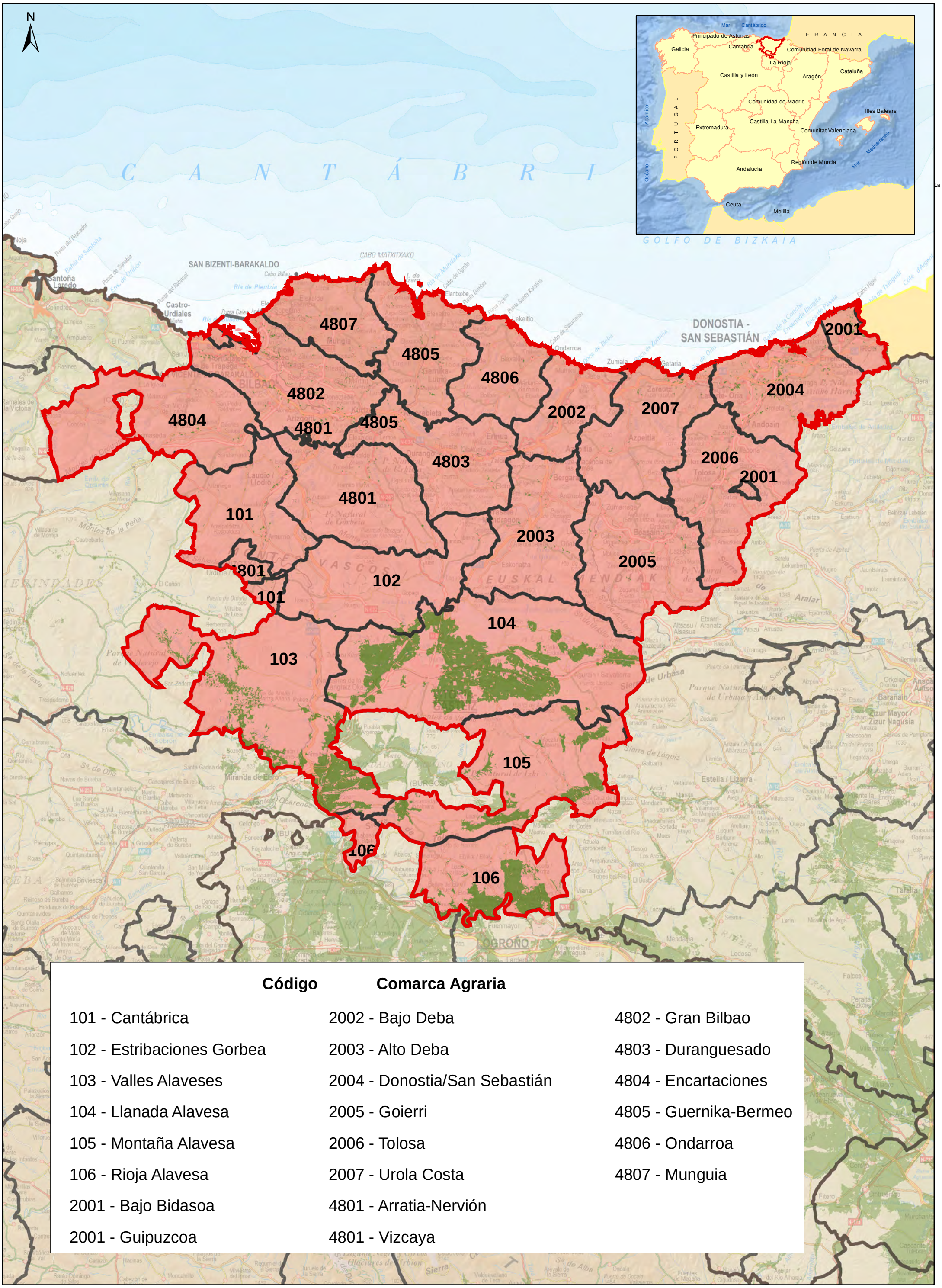

Código	Comarca Agraria	
101 - Cantábrica	2002 - Bajo Deba	4802 - Gran Bilbao
102 - Estribaciones Gorbea	2003 - Alto Deba	4803 - Duranguesado
103 - Valles Alaveses	2004 - Donostia/San Sebastián	4804 - Encartaciones
104 - Llanada Alavesa	2005 - Goierri	4805 - Guernika-Bermeo
105 - Montaña Alavesa	2006 - Tolosa	4806 - Ondarroa
106 - Rioja Alavesa	2007 - Urola Costa	4807 - Munguia
2001 - Bajo Bidasoa	4801 - Arratia-Nervión	
2001 - Guipuzcoa	4801 - Vizcaya	

GOBIERNO DE ESPAÑA
MINISTERIO DE AGRICULTURA, PESCA Y ALIMENTACIÓN
SECRETARÍA DE ESTADO DE AGRICULTURA Y ALIMENTACIÓN
DIRECCIÓN GENERAL DE DESARROLLO RURAL, INNOVACIÓN Y FORMACIÓN AGROALIMENTARIA
Subdirección de Regadíos, Caminos Naturales e Infraestructuras Rurales

OSR OBSERVATORIO de la SOSTENIBILIDAD del REGADÍO

Titulo:
SUPERFICIE DE REGADÍO Y COMARCAS AGRARIAS
País Vasco

0 5 10 20 km

Cartografía © INSTITUTO GEOGRÁFICO NACIONAL DE ESPAÑA
Proyección UTM, Huso 30, Datum ETRS89 Tamaño papel: Din A3

Fuente y elaboración: Subdirección General de Regadíos, Caminos Naturales e Infraestructuras Rurales

Año 2024